

# Marches et Rêves

Siège social : Mairie de Ruoms 07120

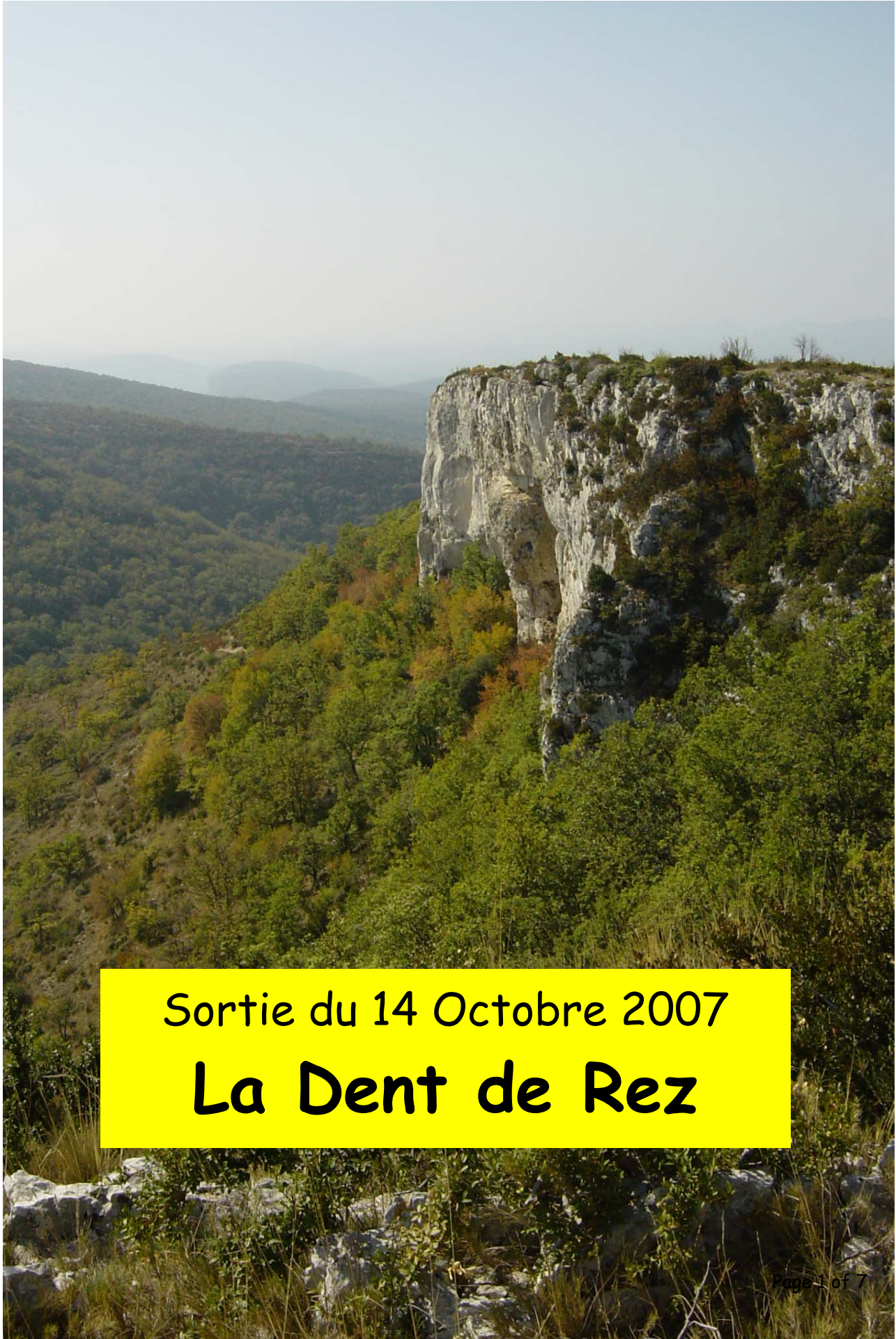

Sortie du 14 Octobre 2007

**La Dent de Rez**



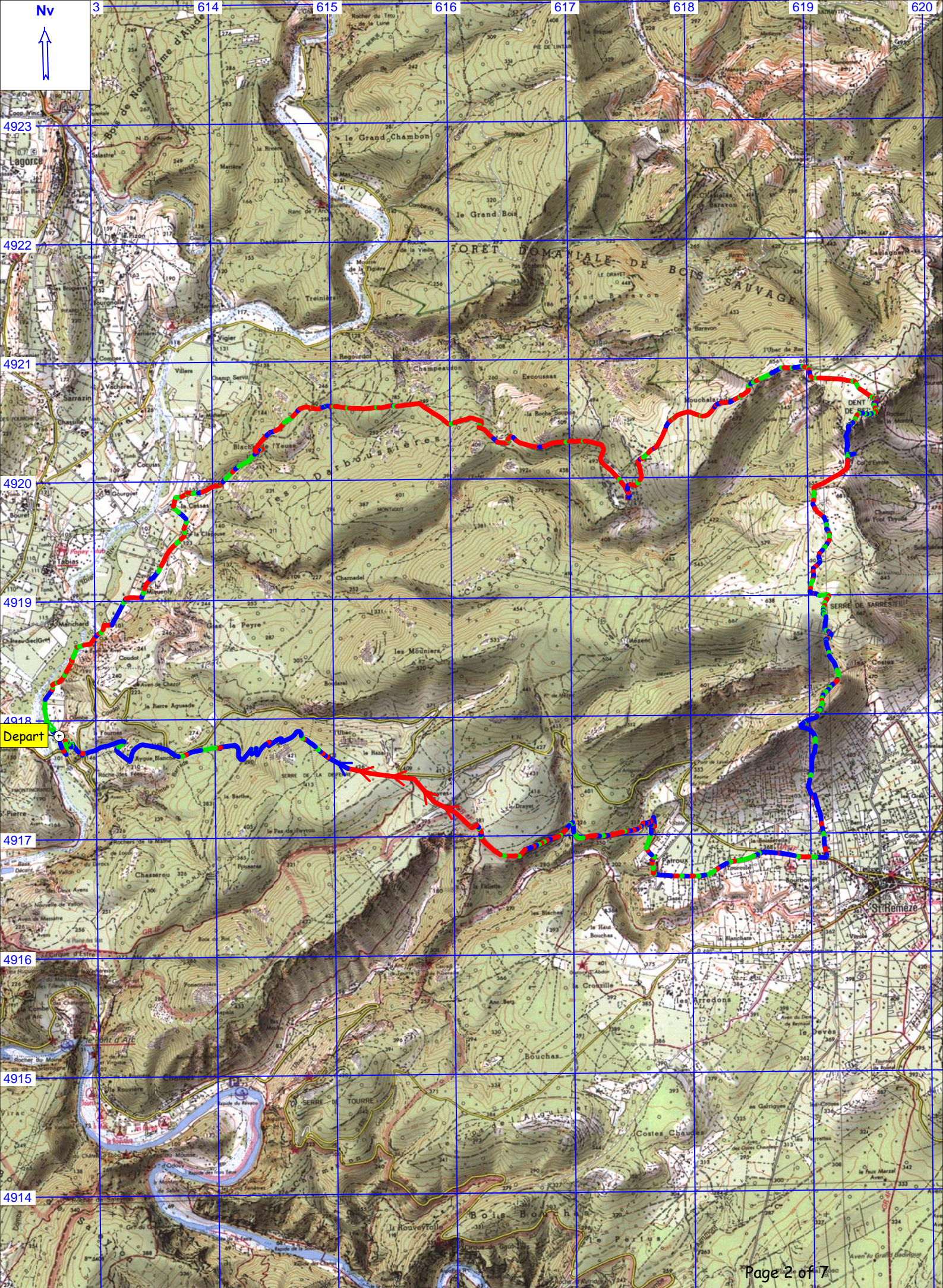



## Tracé : Dent de Rez - 14/10/07

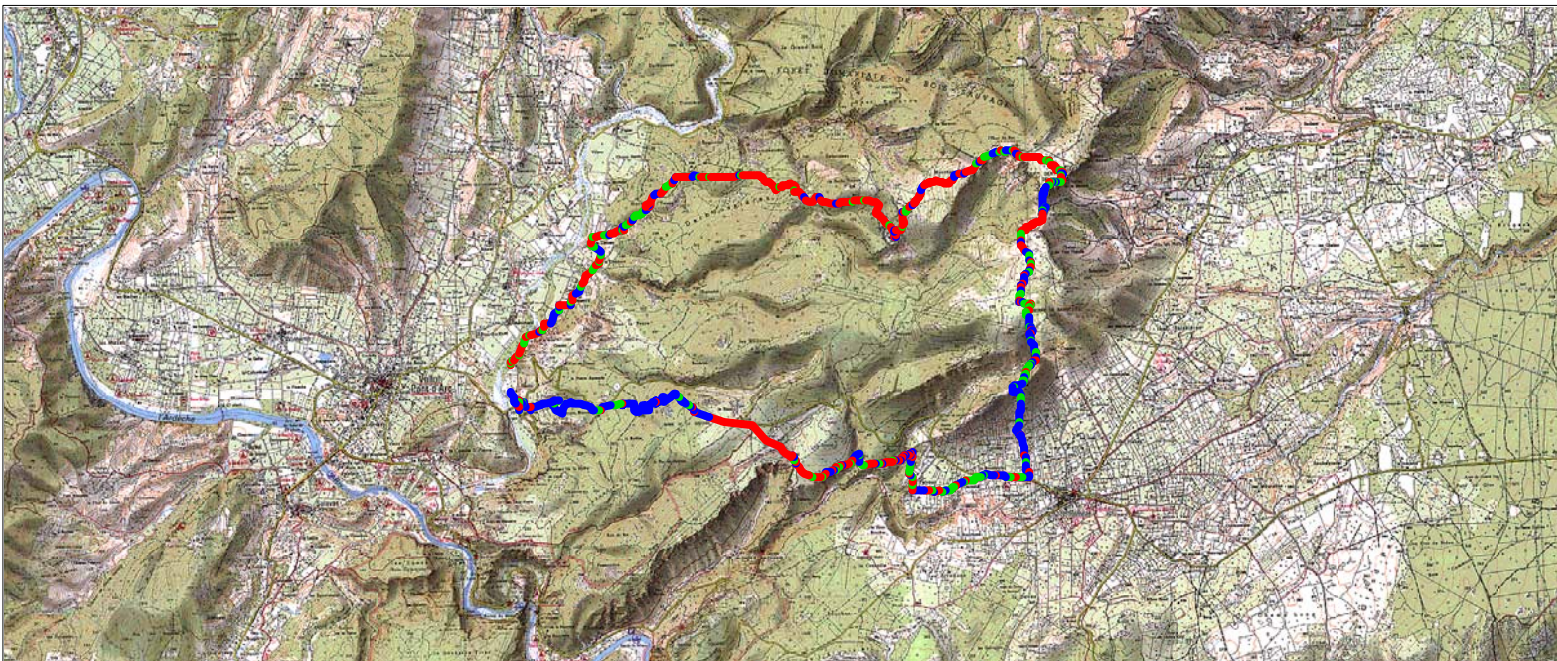
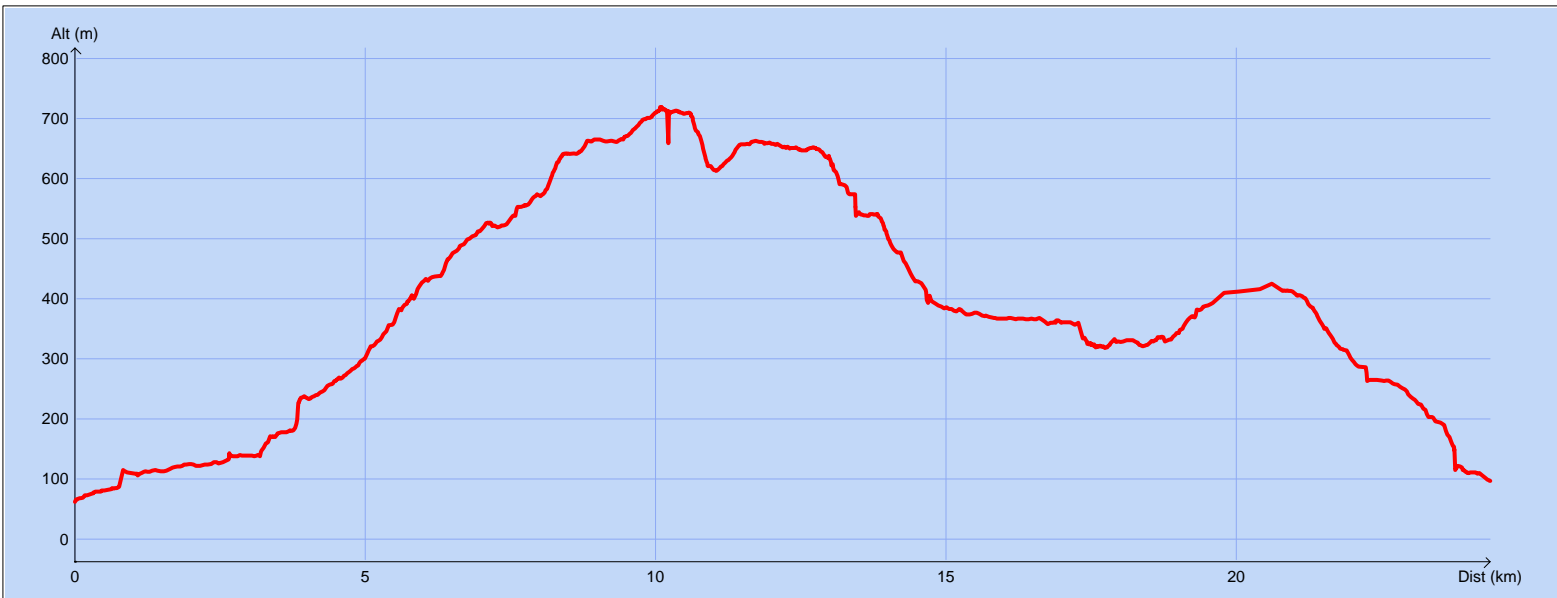

Copyright IGN

**Distance totale** : 24.719 km  
**Montée** : 1092 m  
**Descente** : 1057 m  
**Y Minimum** : 62 m  
**Y Moyen** : 389 m  
**Y Maximum** : 719 m

**Déplacements** : 05:35:15  
**Arrêts** : 02:49:17  
**Heure de début** : 09:02:56  
**Heure de fin** : 17:27:28  
**Amplitude** : 08:24:32



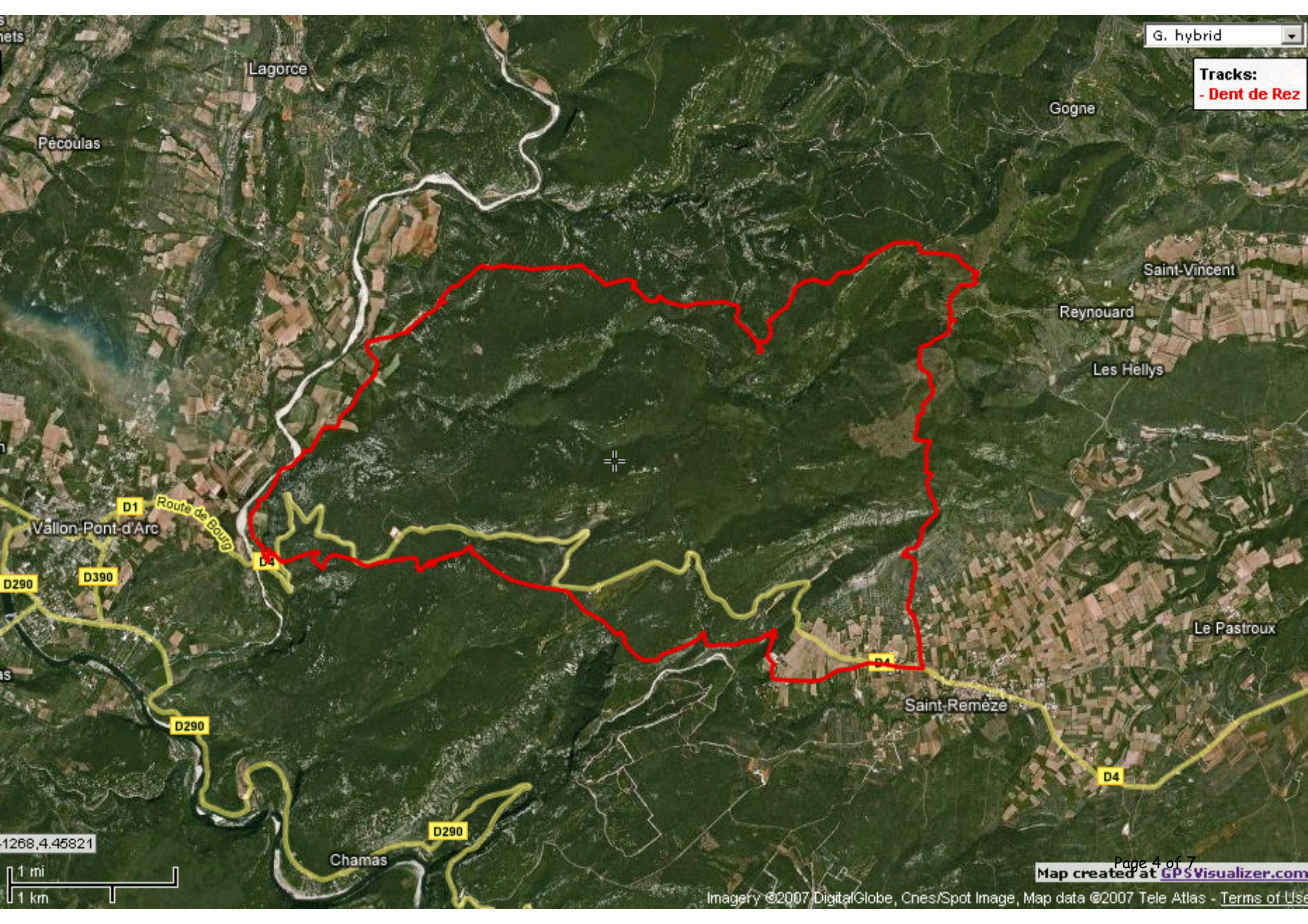

G. hybrid

Tracks:  
- Dent de Rez

Lagorce

Pécoulas

Gogne

Saint-Vincent

Reynouard

Les Hellys

Vallon-Pont-d'Arc

D1  
Route de Bourg

D4

D290

D390

Le Pastroux

Saint-Remèze

D4

Chamas

D290

-1268,4.45821



Page 4 of 7  
Map created at [GPSVisualizer.com](http://GPSVisualizer.com)

Imagery ©2007 DigitalGlobe, Cnes/Spot Image, Map data ©2007 Tele Atlas - Terms of Use





Nous avons laissé notre lit pour rejoindre celui de l'Ibie ; mais où est-elle passée ?



Première côte, premiers rayons de soleil, premier déshabillage.



Arrêt à Rez devant une maison isolée en pierre sèche où nous discutons avec son sympathique propriétaire.





Quel passé se cache  
derrière la porte close  
de cette maison  
solitaire ?



Les montagnes lointaines  
sont cachées par la  
brume, mais ce paysage  
aride et sauvage nous  
enchante.



La Dent de Rez, altitude  
719 mètres.  
Nous sommes surpris d'y  
trouver la téméraire  
Yvette qui s'étant  
«oubliée » ce matin, en a  
fait l'ascension seule, par  
un sentier escarpé.





La pente est raide et vertigineuse mais tout le monde s'y engage courageusement.



Lama solitaire recherchant de la compagnie.



Passage d'échassiers migrateurs dans la vallée de l'Ibie.