

# Marches et Rêves

Siège social : Mairie de Ruoms 07120



**Dimanche 10 juin 2018**  
**Prunet – col de Merle**

# Tracé : 10-JUN-18 02

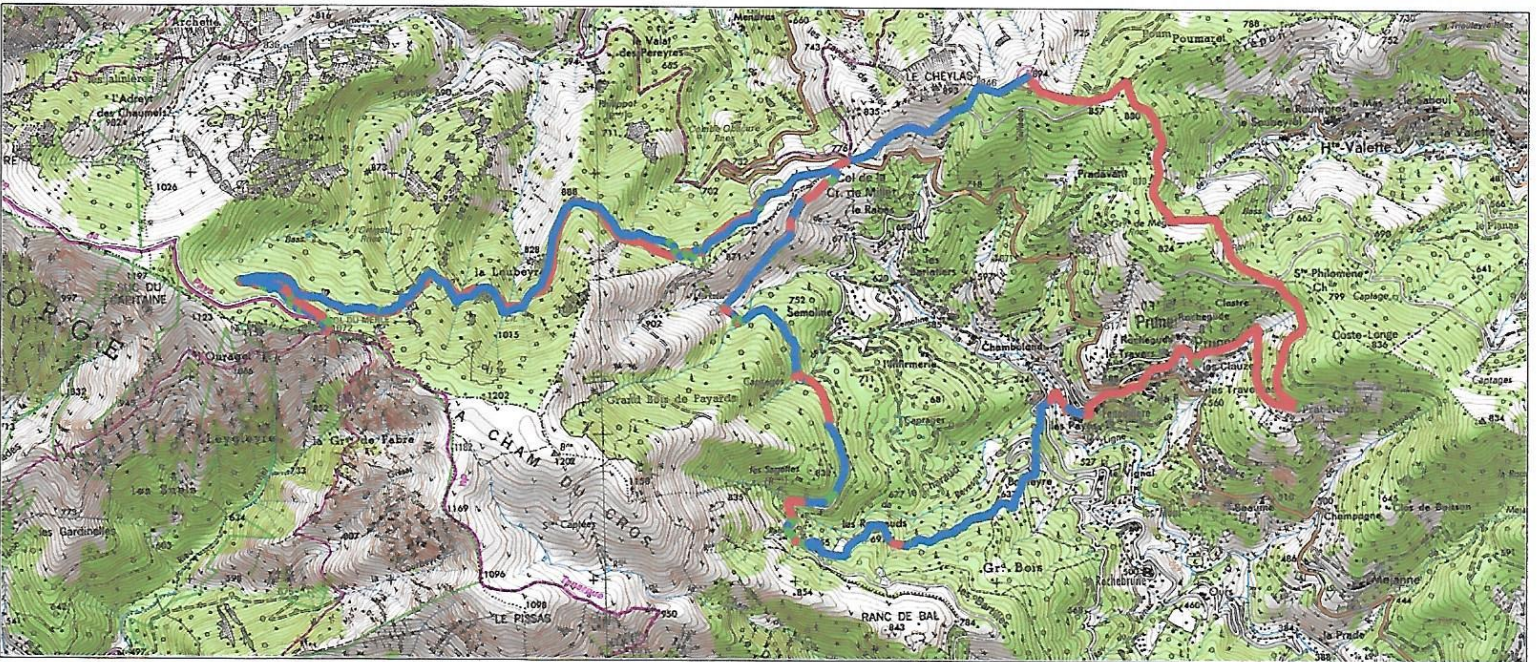
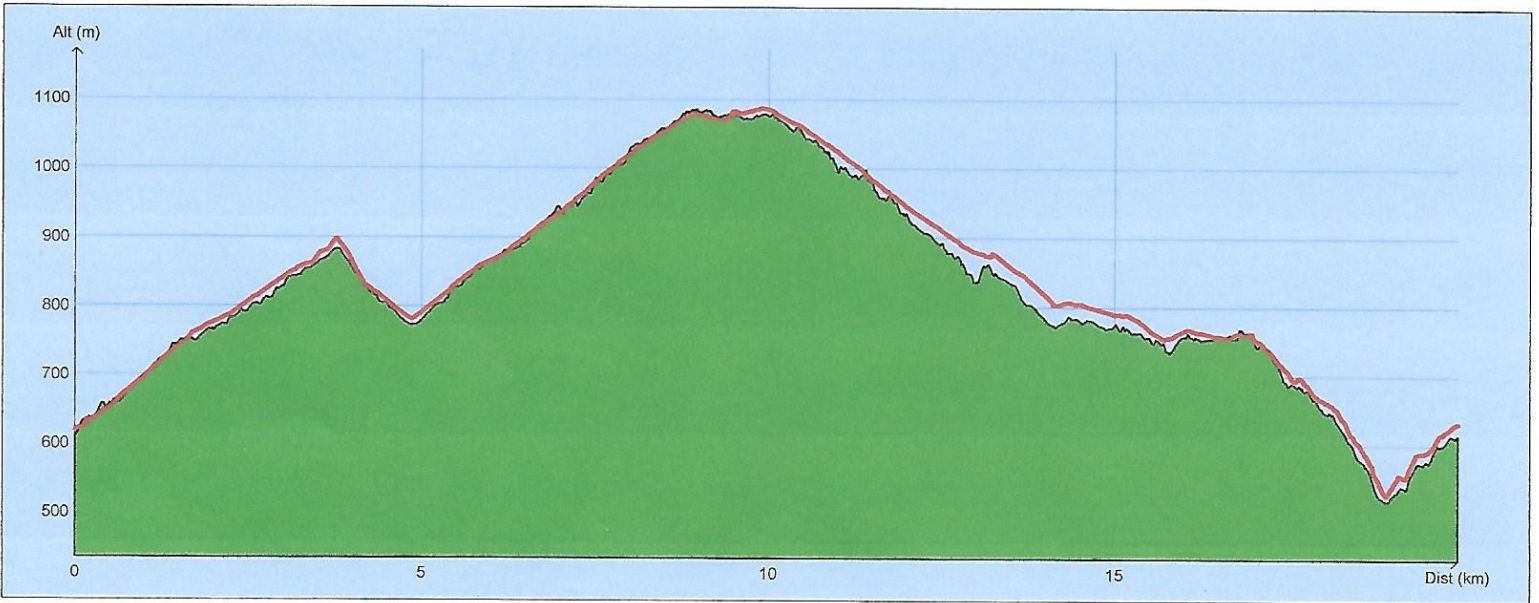

Copyright IGN

**Distance totale** : 20.039 km  
**Montée** : 753 m  
**Descente** : 739 m  
**Y Minimum** : 528 m  
**Y Moyen** : 839 m  
**Y Maximum** : 1087 m

**Durée estimée** : 04:32:31  
**Moyenne estimée** : 4.4 km/h

Petit rapport souvenir de notre sortie hors programme, proposée par Jean Claude Lanno, histoire de nous mettre en jambes avant la semaine du Queyras. Nous sommes 14 au départ de l'église de Prunet pour monter au col du Merle en passant par le col de la Croix de Millet.



Nous partons de l'église St Grégoire à Prunet (11 et 12è S.).

Cette église était une étape pour les pèlerins venant de Provence et se rendant au Puy en Velay pour faire le chemin de Compostelle.

Nous n'allons pas au Puy et faisons un arrêt à la Chapelle Ste Philomène.





Il est bientôt midi et nous sommes arrivés au col du Merle - 1072m – Pierrot n'aura pas à crier famine aujourd'hui.



C'est ici, avec une vue imprenable, que nous nous arrêtons pour le pique-nique.





Entre la finale du tournoi de Roland Garos de ce jour, la coupe du monde de foot qui commence, le Giro qui vient de se terminer, les discussions sont bien alimentées.

Ici avec Dédé, avant de partir pour redescendre, ça parle rugby ...

le temps de laisser Alain faire une mini sieste.



Nous redescendons par le même chemin, pour rejoindre le Col de la Croix de Millet -776m.

Aujourd'hui, c'est la transhumance qui partait de Jaujac et une partie des chevaux est arrivée au col pour une halte.





La descente à travers bois est agréable et Alain en profite pour crapahuter à la recherche de quelques champignons.

Pour rejoindre nos voitures, nous sommes descendus jusqu'à la Ligne par un versant et devons remonter par le hameau de Fenouillères pour arriver à l'église de Prunet qui se trouve au-dessus du village.



10 06 2018



10 06 2018

Nous sommes enchantés de notre journée (21/22 km et près de 800m de dénivelé) et nous nous retrouvons tous à Largentière pour boire une mousse bien méritée.

Une pensée pour Monique Barré qui vient de se faire opérer d'un pied. Il paraît qu'elle a maintenant le pied beau ;  
Ainsi qu'à Gisèle Vialle qui va demain se faire réparer le genou.  
Merci à Paul pour le tracé GPS.