

Marches et Rêves

Siège social : Mairie de Ruoms 07120

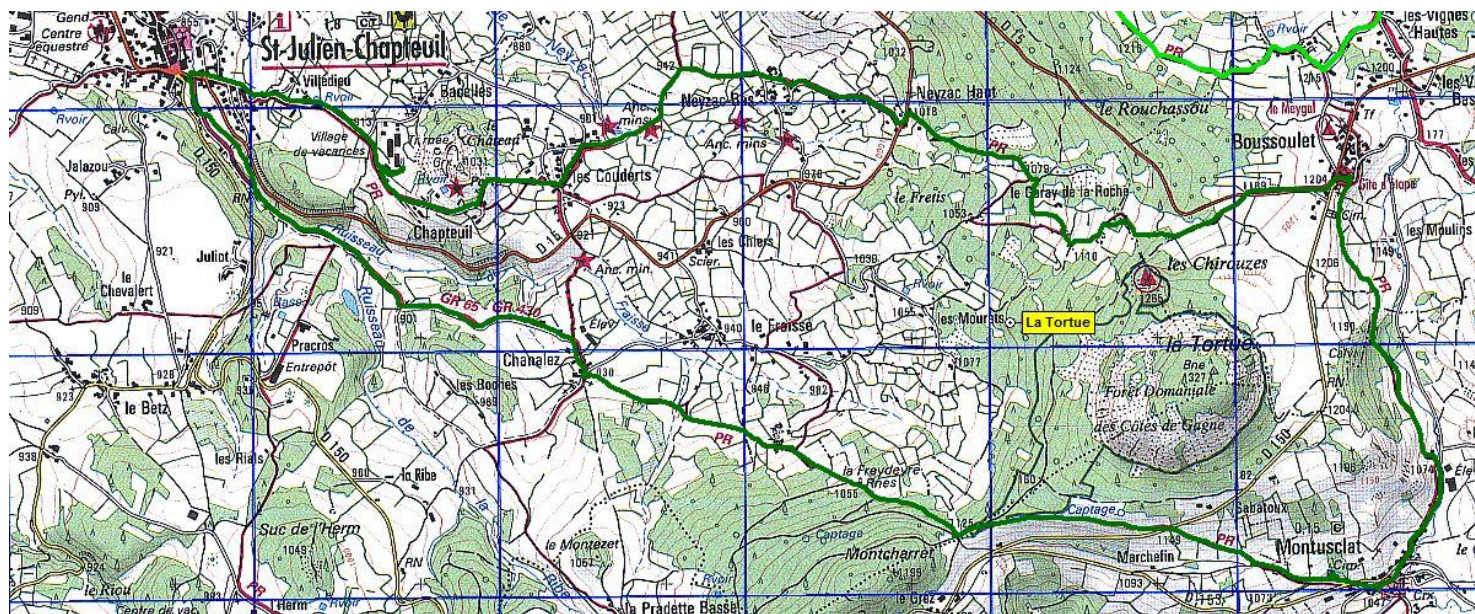

Au Pays du MEYGAL
Saint Julien Chapteuil
11 au 15 juin 2012



Tracé : La Tortue-MNT



Distance totale

14.176 km

Déplacements

Arrêts

Durée estimée

03:53:32

Moyenne estimée

3.6 km/h

Amplitude

Montée

605 m

Descente

605 m

Nous nous trouvons devant une maison d'assemblée où vivait une "Béate". Les Béates étaient



des religieuses n'ayant pas prononcé leurs vœux. Elles étaient logées et nourries par le village. En contrepartie, elles enseignaient le catéchisme, soignaient les gens, aidaient aux accouchements. On dit aussi qu'elles sonnaient la cloche pour éloigner la grêle. Cet ordre fut fondé au XVII^{ème} siècle par Anne-Marie Martel avec l'aide de Saint Régis et disparut en 1970



Nous sommes 18 pour ce séjour au pays de Colette et Roger. La première sortie nous amène faire le tour d'un ancien volcan appelé "La Tortue". Après une bonne montée arrêt à Boussoulet pour pique-niquer près de l'église dont l'intérieur est très original





Nous descendons ensuite vers Montusclat magnifique hameau .



Dans le cimetière se trouve une croix biface en Trachyte dont une des faces présente une particularité : La vierge de pitié, classique de la représentation de Marie portant Jésus détaché de la croix est "orante", c'est-à-dire en prière. Il existe peu de croix de ce type, et sur la centaine que l'on comptabilise dans le centre de la France, il y en a 18 en Velay

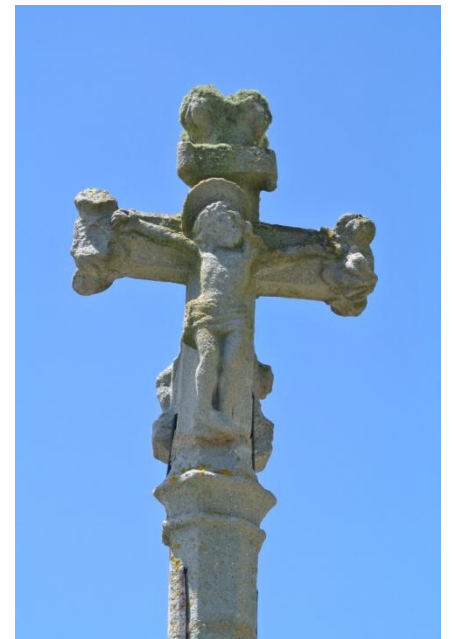



Puis c'est le retour vers le VVF de St Julien Chapeuil où nous logerons pour la semaine. Après l'installation, la douche, nous allons faire quelques courses, boire la mousse et récupérer notre repas commandé chez le traiteur.

Pour nous accueillir Roger et Colette nous ont préparé un "Lafayette" cocktail local à base de verveine du Velay accompagné d'un succulent fromage frais aromatisé. Mr le maire de St Julien nous honore de sa présence.

Après un bon repas nous rejoignons nos chambres. Est-ce l'effet du "Lafayette"? certains disent avoir entendu "Bramer un cerf". ils s'agirait d'un vieux solitaire ayant perdu la notion de la saison du rut et qui serait surnommé Roger.



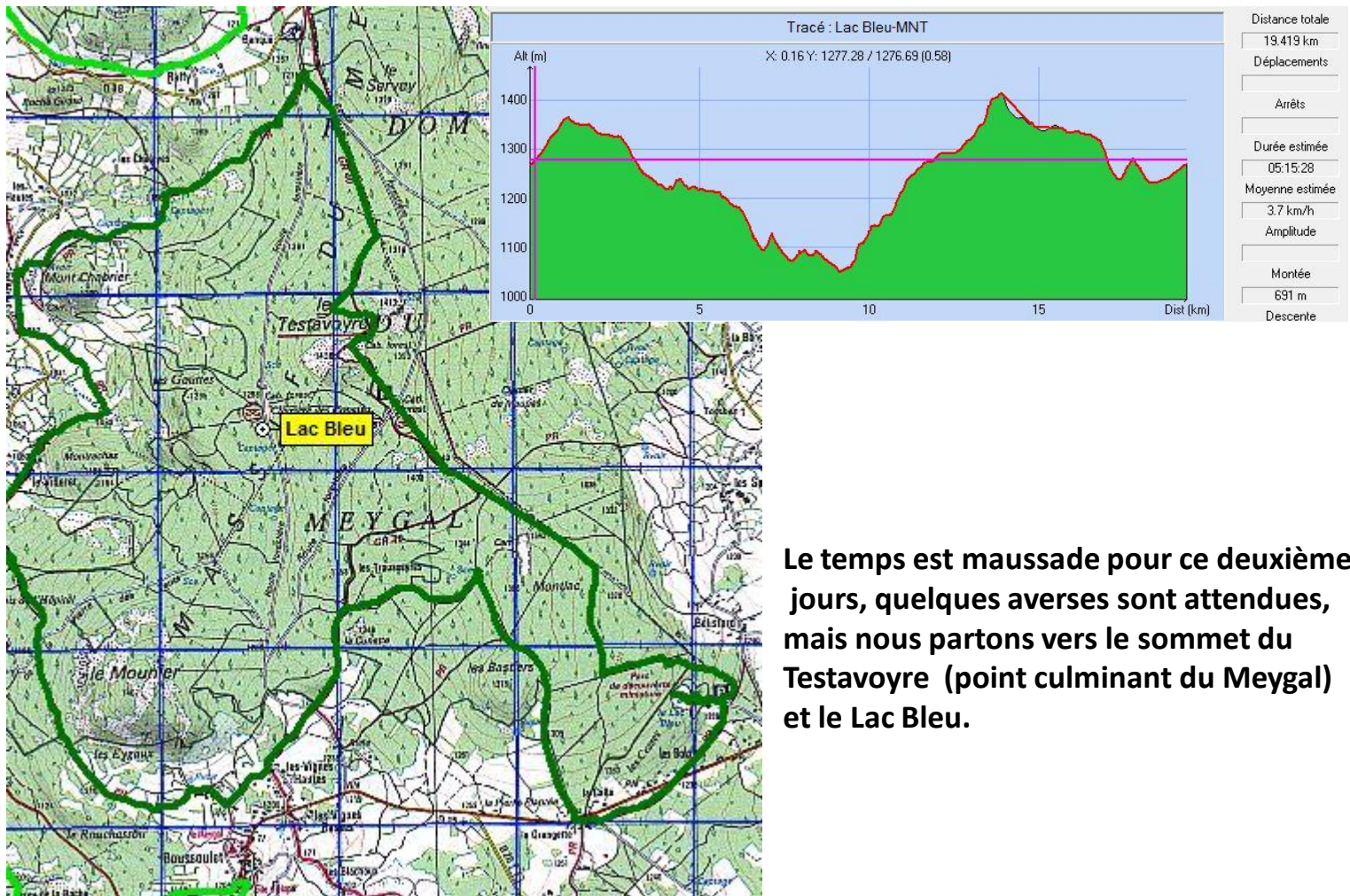

Le temps est maussade pour ce deuxième jours, quelques averses sont attendues, mais nous partons vers le sommet du Testavoire (point culminant du Meygal) et le Lac Bleu.







Au sommet la forme est toujours là et la joie éclate avant la descente vers le but de notre randonnée : Le Lac bleu. C'est une ancienne lauzière. La lauze fut extraite ici pendant quatre siècles par des lauzeurs qui la débitaient en plaques assez fines. Les lauzeurs en couvraient les toits. A force de creuser, un trou de 8 mètres de profondeur a été formé, atteignant une source. Sa couleur est due à la réflexion du ciel et aux blocs de phonolite qui l'entourent, la phonolite ayant des reflets bleutés.





Au grand désespoir de Robert le temps humide avait fait sortie les cèpes. Difficile pour lui de retenir Roger et Pépé qui ne pensaient qu'à quitter le sentier , malgré tout la cueillette fût bonne.

Pépé et Roger se sont fait un plaisir de nous préparer cèpes et mousserons avec une pointe d'ail, un vrai régal.



Visite du PUY en VELAY



Grâce à Colette nous avons été invités au Conseil Général. Ancien hôpital général restauré par J.-M. Wilmotte, une très belle alliance de l'ancien et du moderne. Un apéritif en présence de Mr le conseiller Général termine cette visite





Après le repas visite du Puy guidée par un ami de Colette et Roger



Château de Polignac



Logis des Rousson XVII^e, Cathédrale et clocher



a
u
P
a
y
s
d
e
s
S
u
c
s

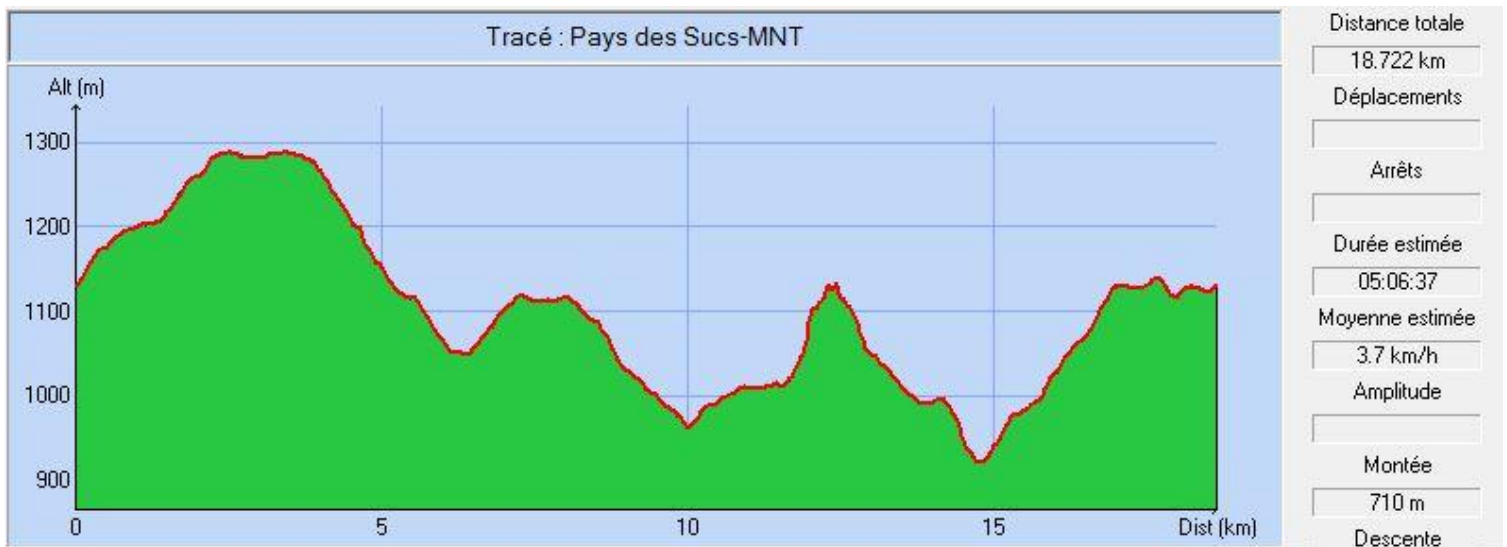
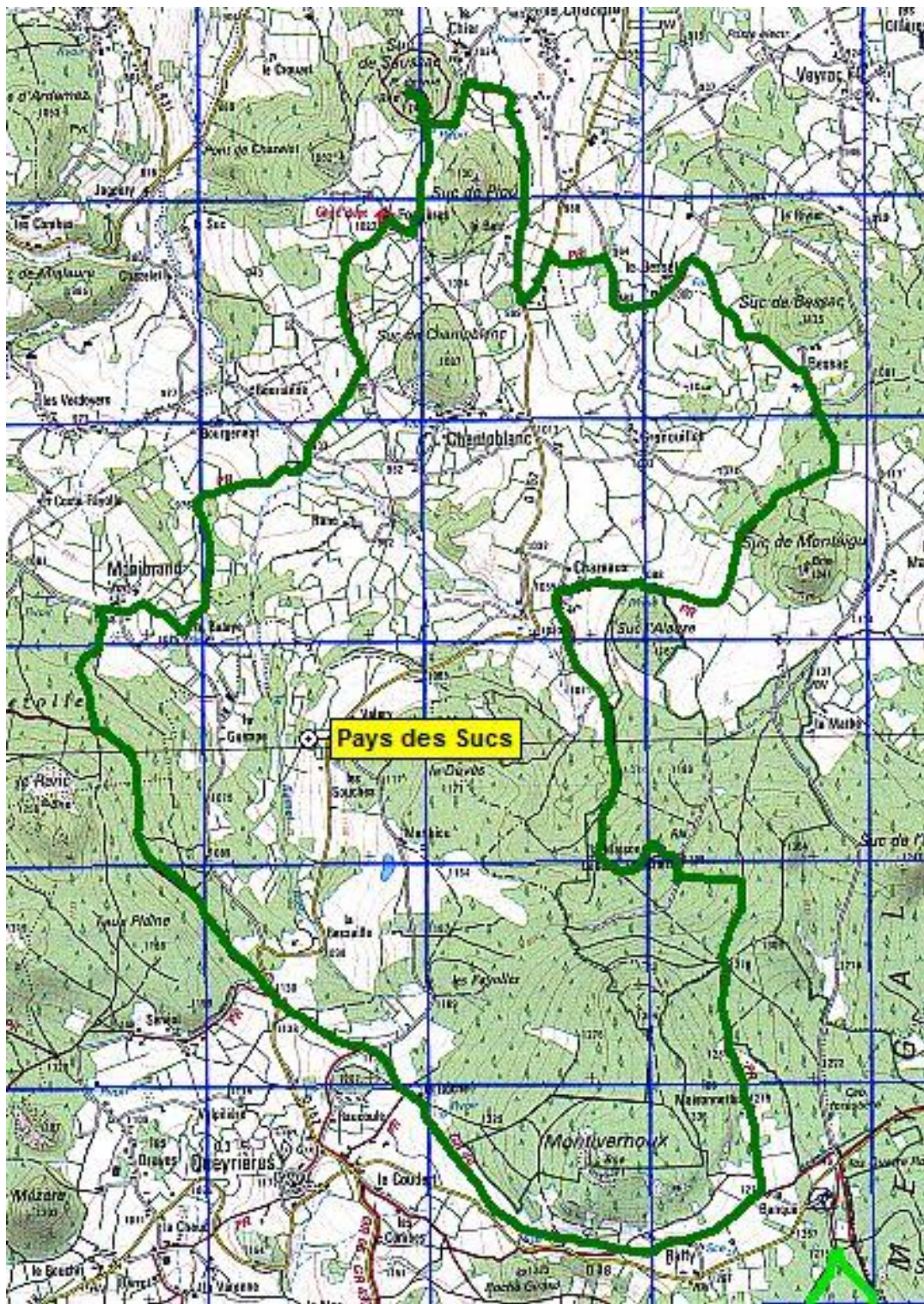

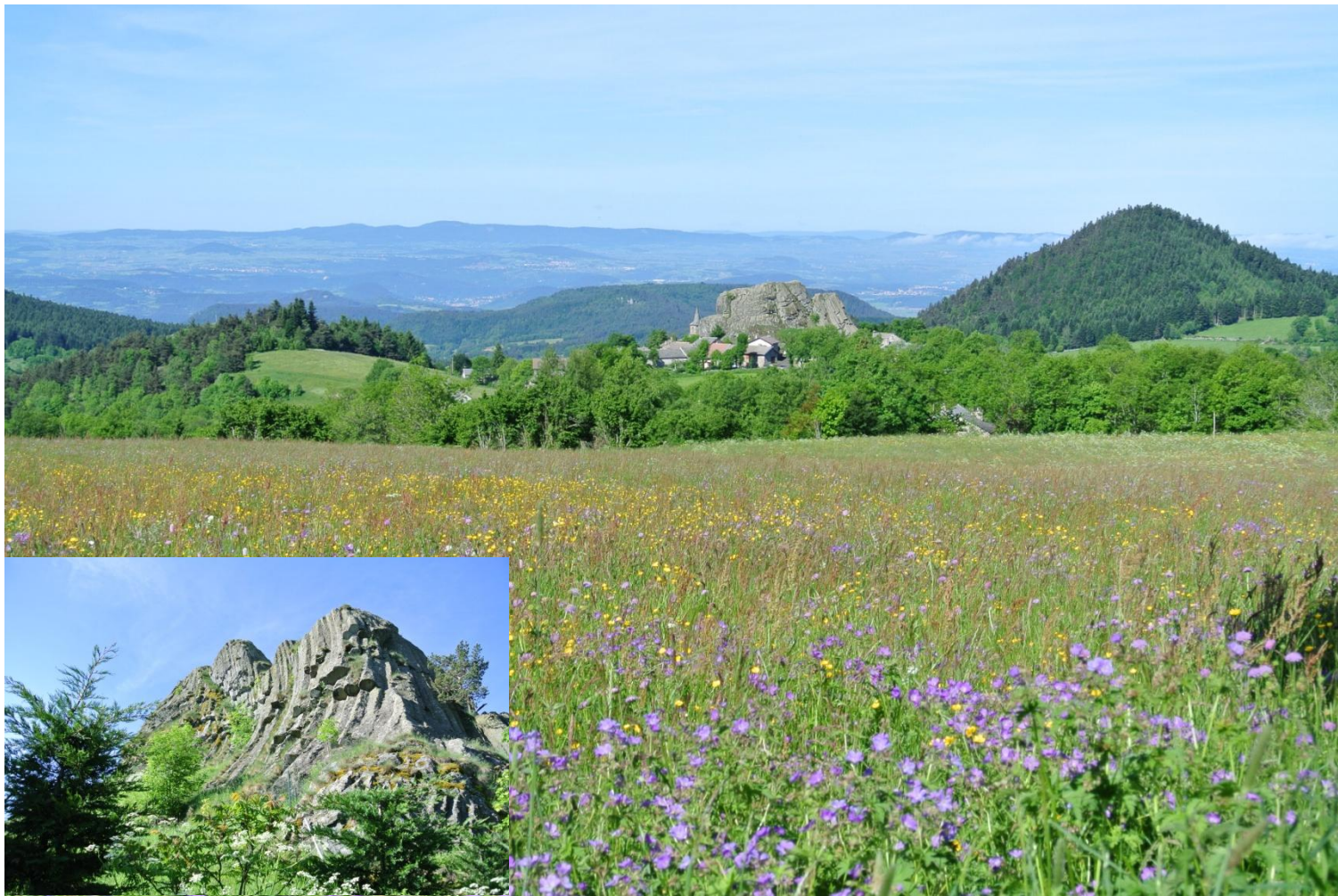

Nous ne sommes plus que 8 pour cette randonnée des Sucs qui nous amène de Queyrières au sommet du Suc de Saussac



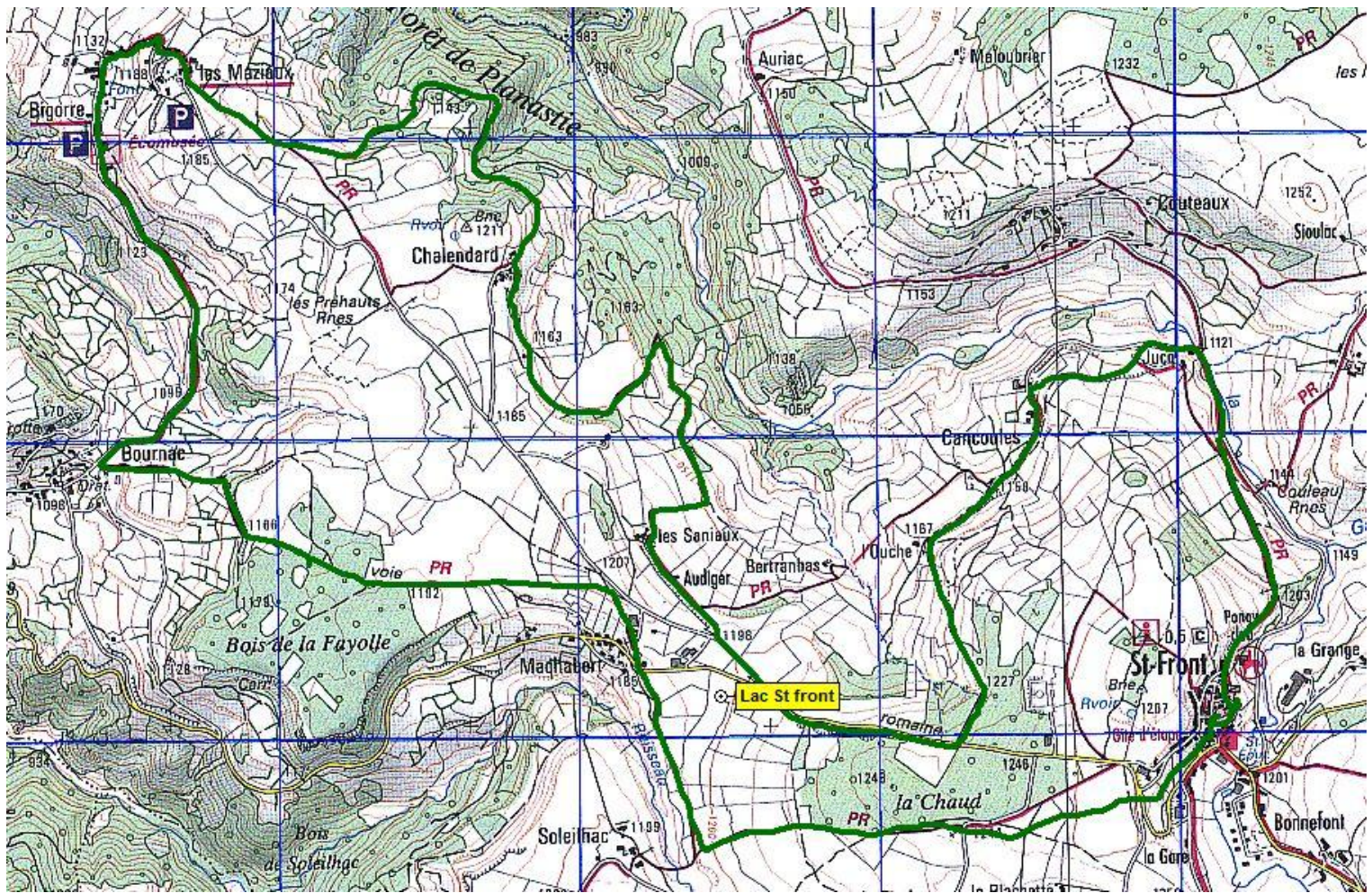

St Front les Fermes de Bigorre





Pour le dernier jour et par un beau soleil nous partons de St Front pour nous rendre aux fermes de Bigorre. Vestige des temps pas si anciens que cela, ces fermes aux toits de chaume sont la propriété de particuliers. Le propriétaire de l'Eco musée nous ouvre son musée, retour par un vaste plateau que domine Le Mezenc



La randonnée de StFront ayant été jugée un peu courte, le temps étant magnifique, nous sommes 6 à terminer ce séjour aux sommets du Mézenc

