

Marches et Rêves

Siège social : Mairie de Ruoms 07120



Sortie du 14 mai 2008

La vestide du Pal

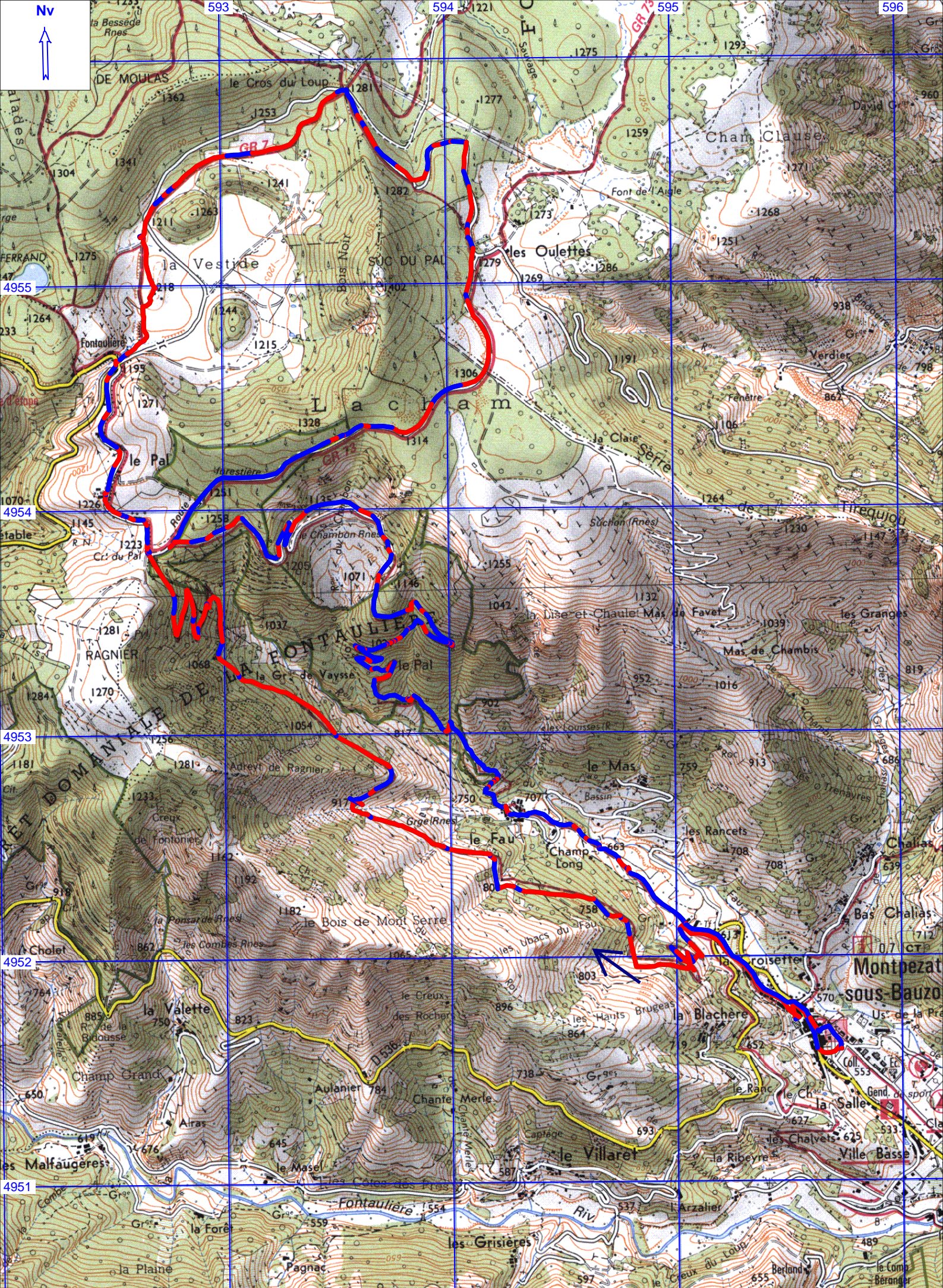

Tracé : La vestide du Pal - 14/05/08

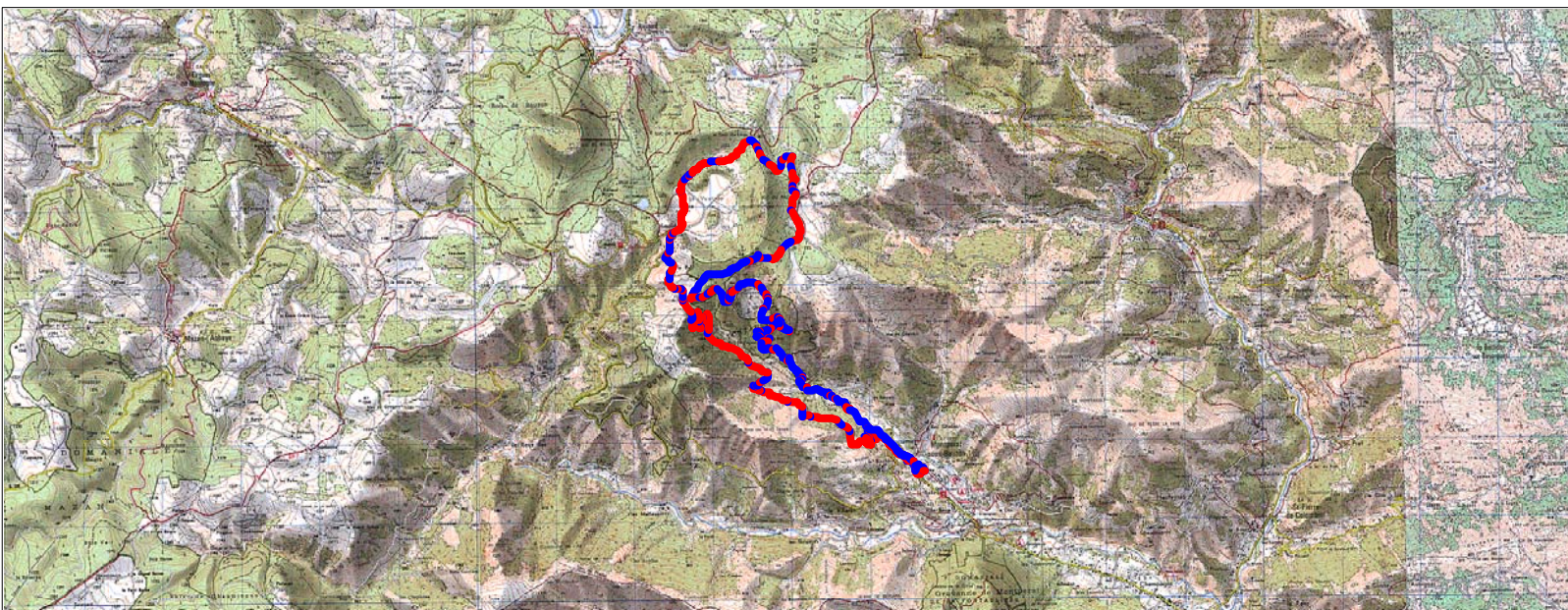
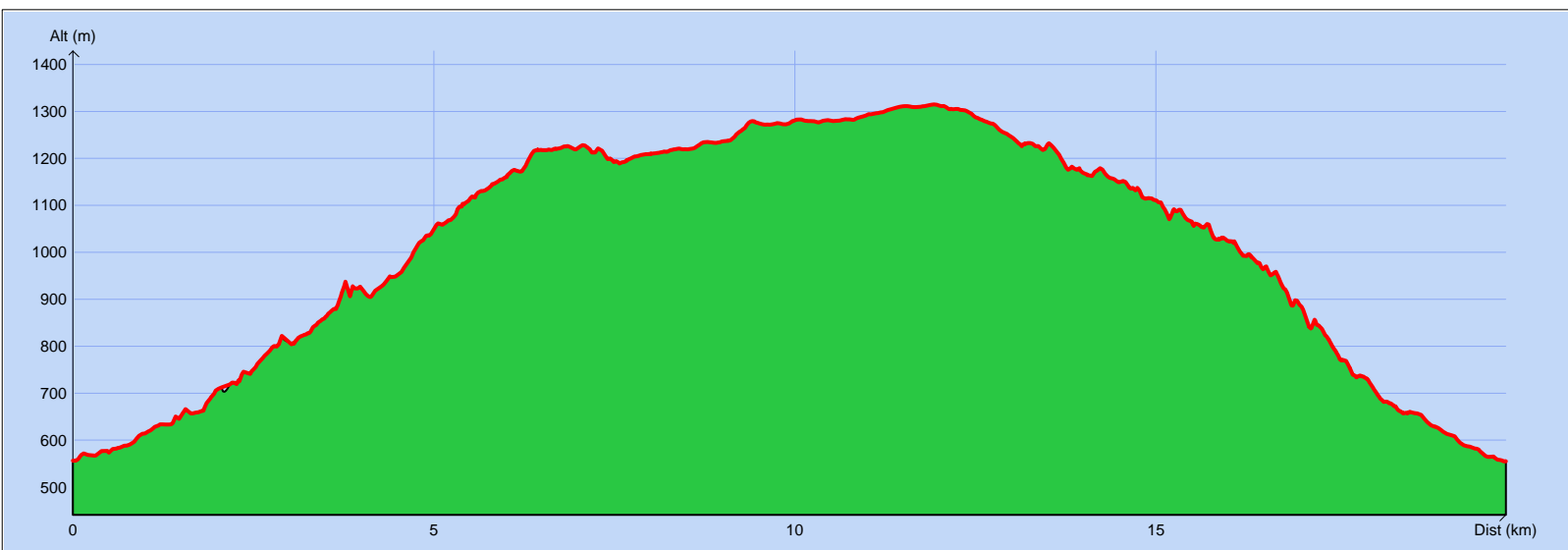

Copyright IGN

Distance totale : 20.087 km
Montée : 1155 m
Descente : 1156 m
Y Minimum : 555 m
Y Moyen : 1010 m
Y Maximum : 1315 m

Déplacements : 04:52:03
Arrêts : 02:49:04
Heure de début : 09:00:47
Heure de fin : 16:41:54
Amplitude : 07:41:07



A Montpezat, Claude nous présente le menu du jour sur la carte IGN



Dans *la Guerre des Gaules*, Jules César (101-44 av. J-C) cite la route du col du Pal (de Montpezat au Roux) par laquelle il a pu faire franchir à ses troupes la chaîne de montagnes enneigées, à la poursuite de Vercingétorix retranché sur le plateau de Gergovie.

Et en plus, c'est gravé dans le marbre.



Les femmes devant, comme dans les Légions Romaines.



« Pédaler dans la semoule » se dit comment en latin ?



Le centurion Claudius au légionnaire Alibus :
« *qui va piano va sano e lontano* »



« *Mirebellum** »
(César, Jules dixit)

* « Que c'est beau »
origine du nom de
Mirabel (le village c'est
sûr, la présidente aussi
Sources : Le fayot)



Au hameau du Pal, une
ferme traditionnelle du
plateau ardéchois,
construite en granit avec
quelques grains de
beauté en basalte.

Notez l'indifférence du
triumvirat...



A l'entrée du cratère de
la Vestide du Pal, Claude
nous narre l'histoire de
la création du Maar qui
fait bien marrer
Raymonde et quelques
autres.



Ukinrek Maar, Alaska , 6 avril 1977

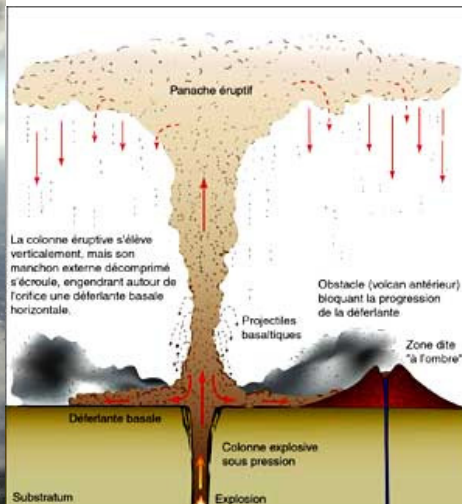

Un [maar](#) est un appareil volcanique (le plus souvent "basaltique") dont au moins une partie de la mise en place relève d'une interaction entre le [magma](#) et un niveau [phréatique](#). La rencontre de la lave ($\geq 1000^\circ$) et de l'eau, à faible profondeur, induit la vaporisation de cette dernière et une surpression qui va provoquer des cycles explosifs puis générer un "cratère de maar". Les dépressions ainsi façonnées sont parfois occupées par un lac (cas du lac d'Issarlès) ; elles peuvent aussi être emplies de produits basaltiques (Borée, Vestide du Pal). Sources : De Goër & al. (1985), Mergoil & al. (1993) et Boivin & al. (1995), légèrement modifié.



Le cratère de la Vestide du Pal mis en évidence par la neige, avec en arrière plan le Suc de Bauzon, volcan strombolien, sujet d'une randonnée de l'année dernière.

(photo de Pierre Lacour)



Au milieu du cratère, quelques jours après le Teknival interdit, quels êtres se cachent derrière ce hêtre ?



.. mais ce sont les 19
raveurs de Mange et
Rêve !!!
Que fait donc la police ?



Allez les verts...



Le passage des Sept
Nains, mais
où est Blanche Neige ?



Coulée boueuse (lahaar)
issue du cratère du
Chambon.

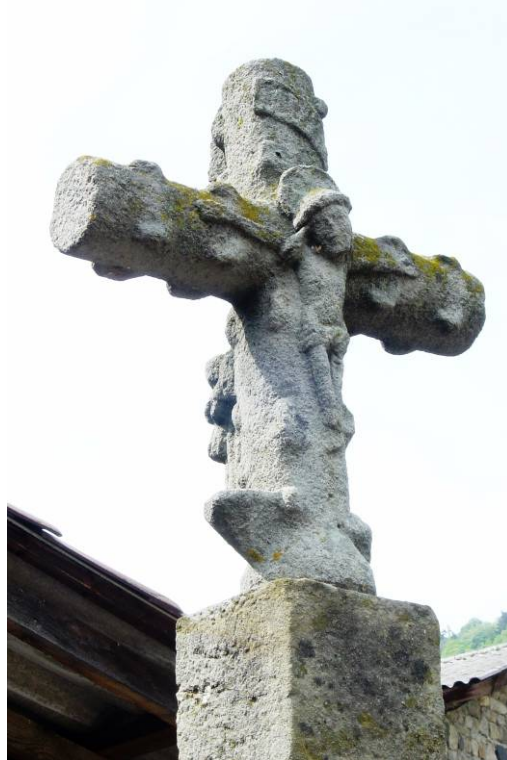

« On trouve également un certain nombre de croix qui matérialisent ce besoin qu'avaient les voyageurs de s'assurer une protection divine contre les nombreux dangers qui les menaçaient durant ces époques souvent troublées » [Source : Les chemins du Roux par Philippe Deherripont](#)

Ici les bubons de la peste matérialisés sur la croix.



La balade s'achève mais bientôt, nous retournerons cueillir les narcisses et genêts au Mont Aigoual...