

# Marches et Rêves

Siège social : Mairie de Ruoms 07120



En vue d'Alba la Romaine

**Mardi 20 Février 2018**

**Alba - La Croix de Juliau**



## Tracé : Alba La Romaine-MNT - 20/02/18

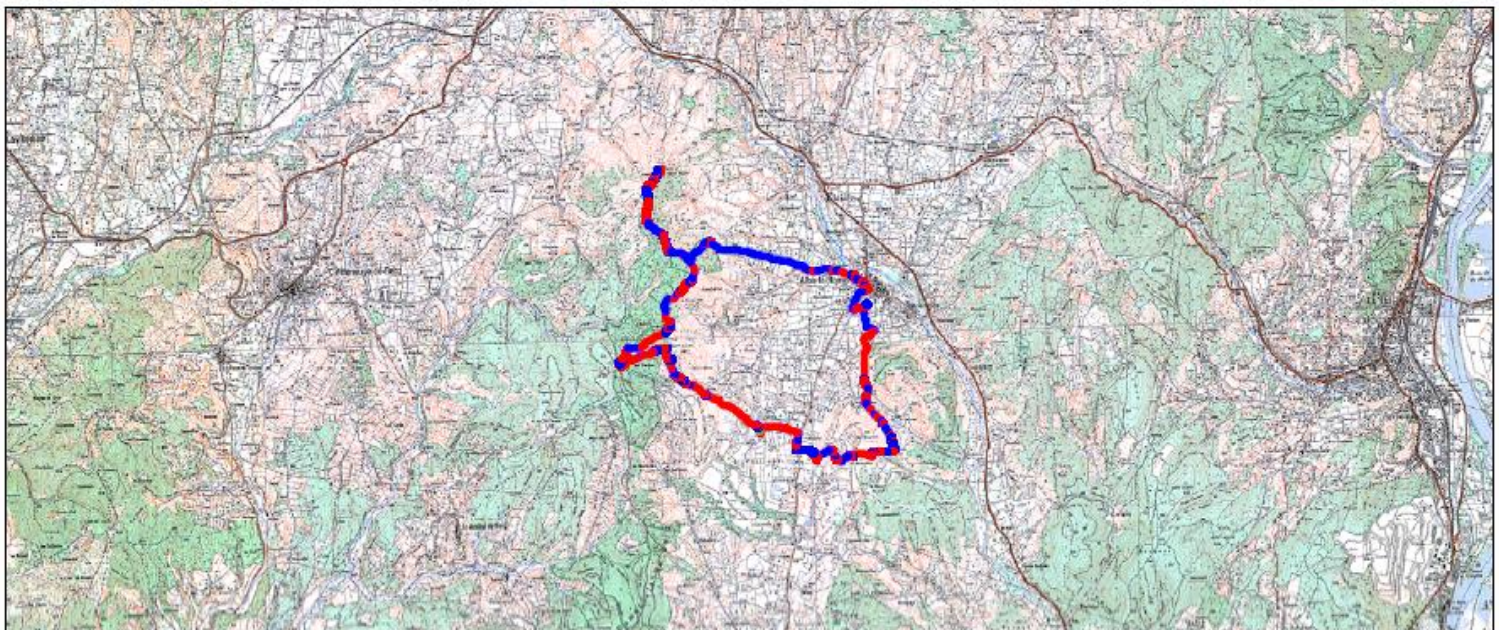
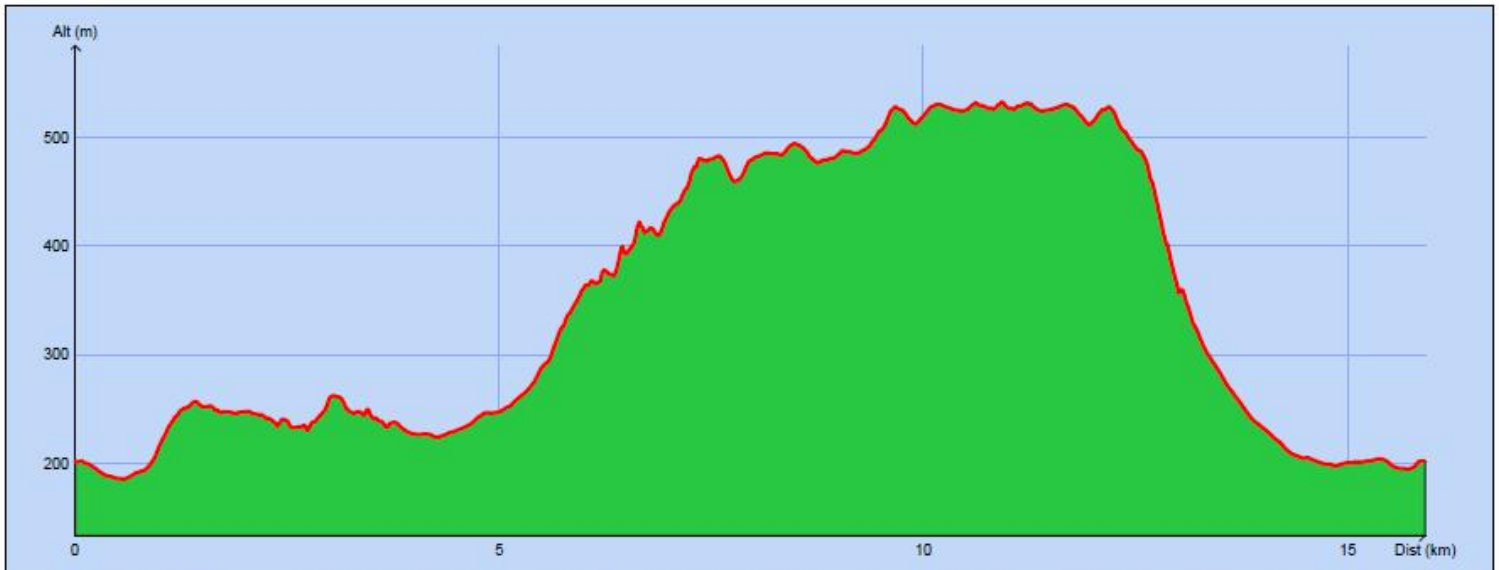

Copyright IGN

**Distance totale** : 16.004 km  
**Montée** : 606 m  
**Descente** : 606 m  
**Y Minimum** : 185 m  
**Y Moyen** : 346 m  
**Y Maximum** : 533 m

**Déplacements** : 03:48:20  
**Arrêts** : 01:49:50  
**Heure de début** : 09:10:45  
**Heure de fin** : 14:48:55  
**Amplitude** : 05:38:10



Malgré la période de vacances scolaires, nous sommes 21 randonneurs au RV à Alba la Romaine. C'est Jean-Claude Lemaire qui est à l'initiative de cette rando que nous n'avons jamais faite. Le ciel est couvert et la température de saison. Pour la photo de départ, le groupe n'est pas encore discipliné !!



Un petit peu plus loin, c'est déjà mieux !





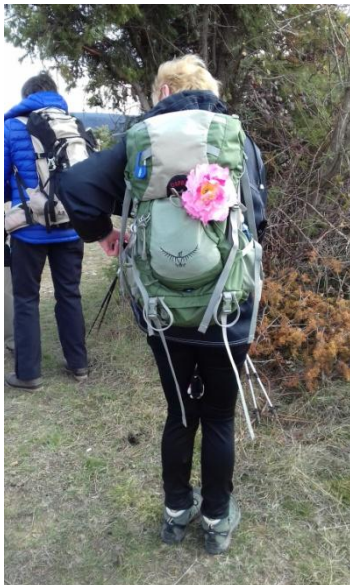

Devinez un peu qui se cache derrière ce sac à dos fleuri ...?



C'est Colette qui nous avait « lâchés » pendant quelque temps et que nous retrouvons avec plaisir.



Nous montons tranquillement au col de l'Épine (490m) et en contournant ce vallon, nous commençons à voir de beaux paysages. Au 13<sup>ème</sup> s., le col de l'Épine était la seule voie de communication qui reliait Bourg St Andéol pour rejoindre la route de Viviers à St Thomé.

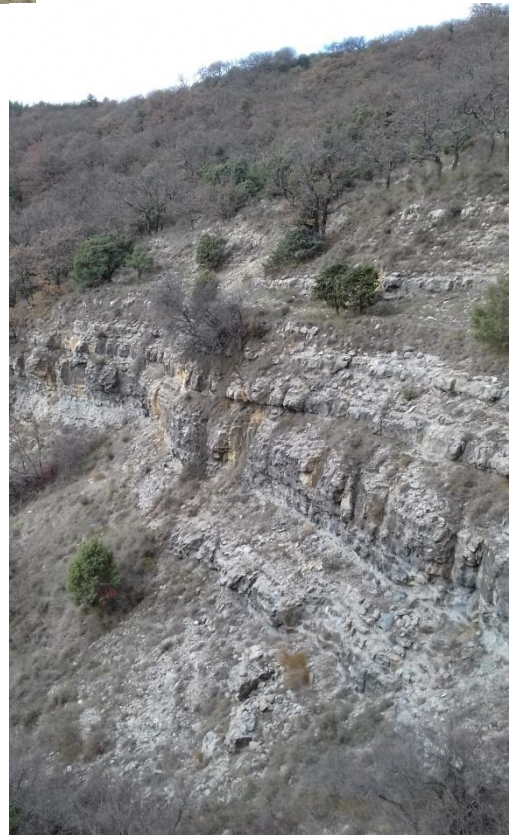





Petite pause car nous avons un peu chaud, mais pas certain que nous puissions quitter l'anorak, car le fond de l'air est bien frais.

Après le col de l'Épine, nous arrivons à Terre d'Aps (502 m). Là, nous avons deux options. La 1<sup>ère</sup>, nous pouvons casse-croûter par ici. La 2<sup>ème</sup>, nous montons au sommet de la Croix de Juliau aller-retour. Pour aider à notre décision, Jean Claude nous explique la suite du parcours. Comme notre ami Pierrot n'est pas là pour nous rappeler que son estomac est une horloge et qu'il est midi, nous décidons de continuer jusqu'au sommet.







Du sommet (553 m), nous avons de très belles vues sur le secteur d'Alba et le plateau du Coiron. La classe 42 est toujours d'attaque et Gilbert voudrait prendre son envol !



En redescendant, nous trouvons un beau petit coin pour manger.

Comme Claude est avec nous, nous avons droit à un petit apéro à la gentiane, souvenir du Cantal.

Sans compter que le soleil apparaît et que nous savourons ce moment de repos.





Puis, nous amorçons le retour, d'abord sur un beau chemin et ensuite en passant dans la forêt sur un sentier un peu abrupt, avant d'arriver en vue d'Alba (photo de couverture). Le soleil et le ciel bleu nous accompagnent sur cette fin de parcours.



Merci à Jean-Claude Lemaire pour cette belle et agréable rando et à Gilbert pour son topo GPS.



PS. - En rentrant à la maison, nous avons eu la surprise de retrouver notre « mâle-faisan » que je croyais perdu et sa compagne qui avait dû, ce matin, avoir besoin d'un peu d'indépendance !



Amicales pensées pour nos amis Annie, Marcel et Anne-Marie.